

Quick guide

Brug af Care Tracker systemet på Android

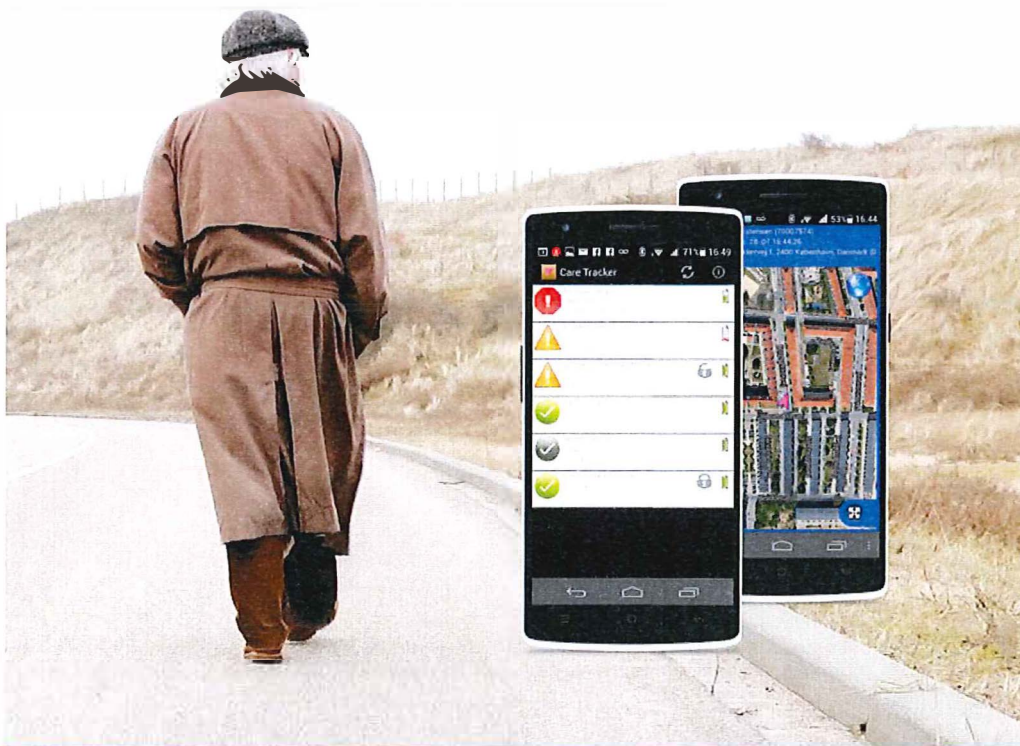

#1

Åben Care Tracker ved at trykke på Care Tracker ikonet.



#2

Tryk i mindst 2 sekunder på den GPS tracker du gerne vil finde.

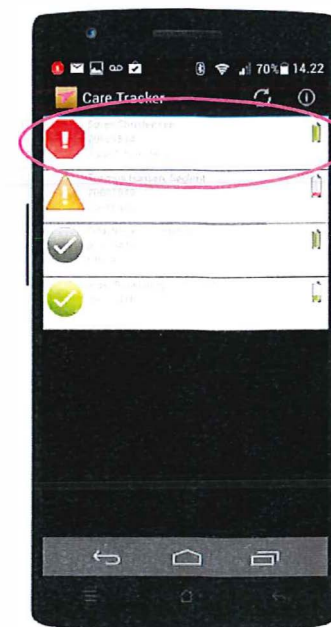

#3

Tryk "Find GPS-Tracker".



#4

GPS trackerens placering vises med en pink pil på kortet.

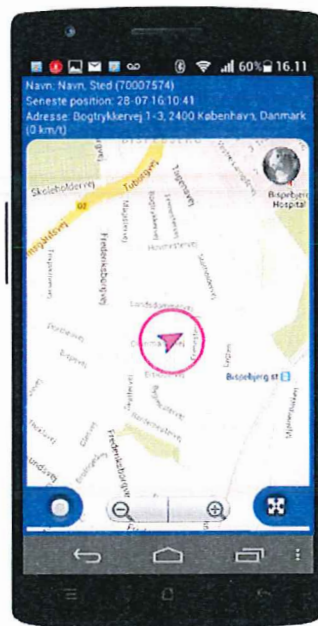

#5

Øverst, over kortet, vises GPS trackerens nummer og navn, adresse samt tidspunkt for den senest modtagne position.

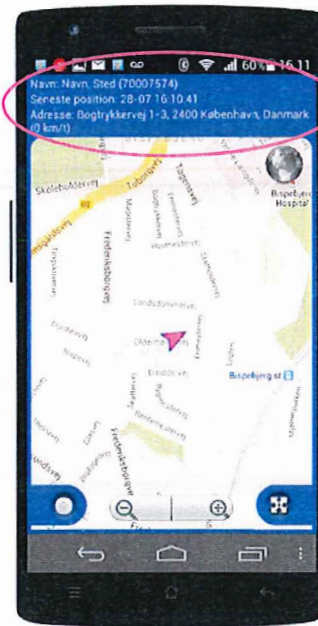

#6

Du kan få vist din egen position ved at trykke i nederste venstre hjørne. Din egen position vises med en blå pil. Denne funktion virker kun, hvis du er udendørs.



#7

Tryk på globussen for at få satellitview.



#8

Hvert felt i listen angiver en GPS tracker. For hver GPS tracker fremgår en række informationer. I denne liste er der altså fire GPS trackere.

1. >
2. >
3. >
4. >



1. GPS trackeren er uden for Geofence. Angives med alarmsymbol samt teksten "Udenfor Geofence".
2. Denne GPS tracker har lavt batteri og skal lades op.
3. Et gråt ikon fortæller, at GPS trackeren er slukket eller uden forbindelse. Derfor kan dens status ikke ses og GPS trackeren fungerer ikke.
4. Denne GPS trackers status er normal. Der er intet brugeren skal være opmærksom på.

#9

GPS trackerens navn og nummer. Navnet kan angives af brugeren (af mobiltelefonen). Nummeret er bestemt af Stella Care.

Statussymboler viser GPS trackerens status eller tilstand, som:

- Normal
- Advarsel
- Alarm

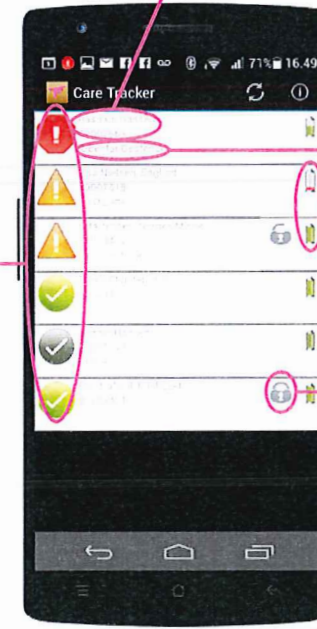

Forklaring af status. Er alt normalt, er der ingen tekst her.

Angiver batteristatus for GPS trackeren.

Angiver om remmen er åben eller lukket. En lukket lås, viser at remmen er lukket. Vises kun ved GPS ur med låsbar rem.

